

Legenda

Nodo ecologico di terzo livello	Confine comunale
---------------------------------	------------------

Uso reale del Suolo

Canale di scolo, fosso	Siepi arboree arbustive
Corso d'acqua	Aree a seminativi
Bacini	Vigneti
Nuclei edificati e pertinenze	Frutteti
Aree produttive, industriali e artigianali	Aree arbustive
Aree sportive e ricreative	Aree prative
	Aree boscate



COMUNE DI RIVERGARO
(Provincia di PIACENZA)
PSC PIANO STRUTTURALE COMUNALE
(L.R. 24 marzo 2000, n.20-art.28)

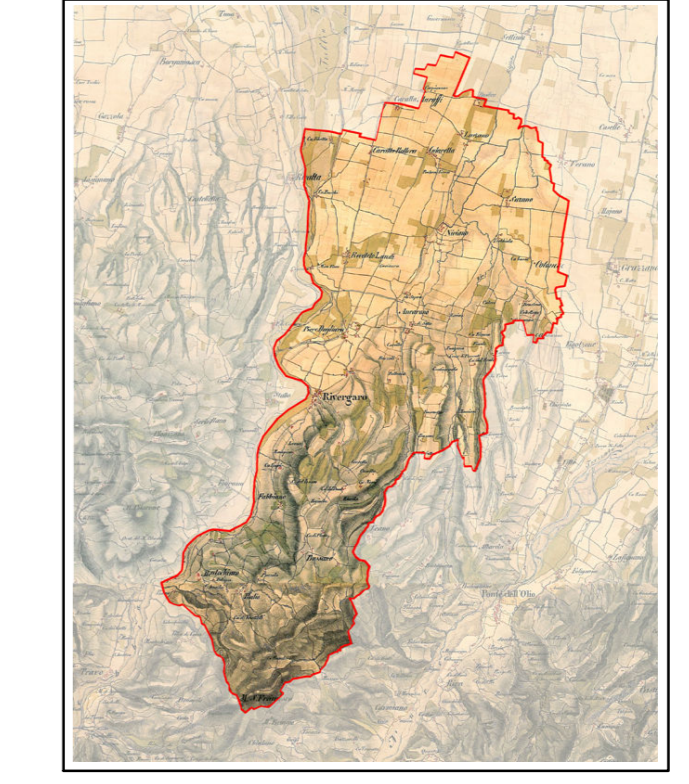

QC B15 - Uso Reale del Suolo all'interno delle Vallecole del Bagnolo (Allegato B.9)
SCALA 1:10.000

ADOZIONE: Del. C.C. n.27 del 29/06/2016 APPROVAZIONE: Del. C.C. n. 14 del 29/03/2019

Il Sindaco Andrea ALBASI	Ass. Politiche Ambientali – Territorio – Urbanistica - Agricoltura Marina MEZZADRI	Il Segretario Generale Elena MEZZADRI
------------------------------------	--	---

Progettista responsabile:
Roberto Farina (OIKOS Ricerche Srl)

Gruppo A.T.I.:
OIKOS Ricerche (Capogruppo):
Elena Lolli (Responsabile operativo)
Francesco Manunza

Collaboratori:
Antonio Coticello
(cartografia, elaborazioni S.I.T.)
Concetta Venezia (editing)

Arch. Guido Leoni
Collettivo di Urbanistica:
Arch. Luca Pagliettini
Arch. Gianfranco Pagliettini

Comune di Rivergaro
Ufficio tecnico:
geom. Denis PAGANI
arch. Sara SCARINGELLA

Aspetti ambientali:
AMBITER S.r.l.
Società di Ingegneria Ambientale
Dott. Geol. Giorgio Neri

Analisi geologiche e sismiche:
Dott. Geol. Gabriele Corbelli
(Studio Geologico Ambientale)



MARZO 2019

